

# MUSEO DELLA VIA FRANCIGENA DI BERCEETO

SITO: Berceto (Pr)

COMMITTENTE: Comune di Berceto (PR)

PROGETTISTI ARCHITETTONICI: ing. Francesco Fulvi, ing. Simona Bernardoni, arch. Silvia Fecci, ing. Marco Mosconi, arch. Michele Sbarsi

COLLABORATORI: Viola Fabi, Maria Chiara Bartolamasi, Annachiara Scialpi; con la collaborazione di: prof. arch. Fabrizio Tonelli, Associazione Culturale Made in Art, ing. Raffaello Tramontin, arch. Federica Bianconi

TEMPISTICA: Progetto Preliminare 2011

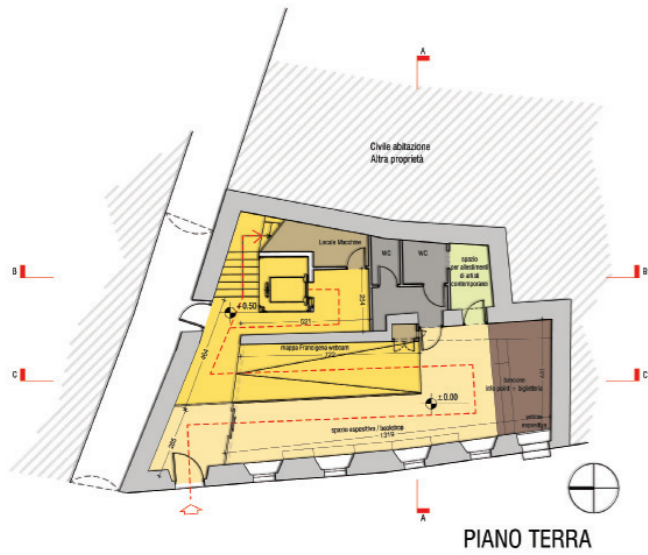

PIANO TERRA

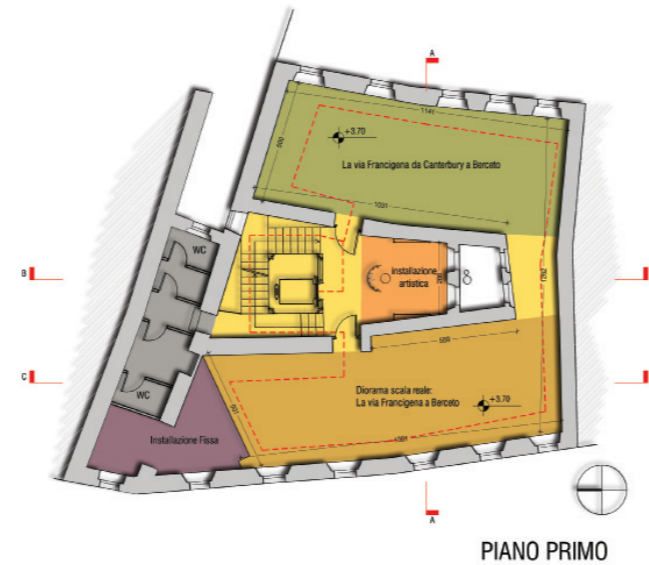

PIANO PRIMO

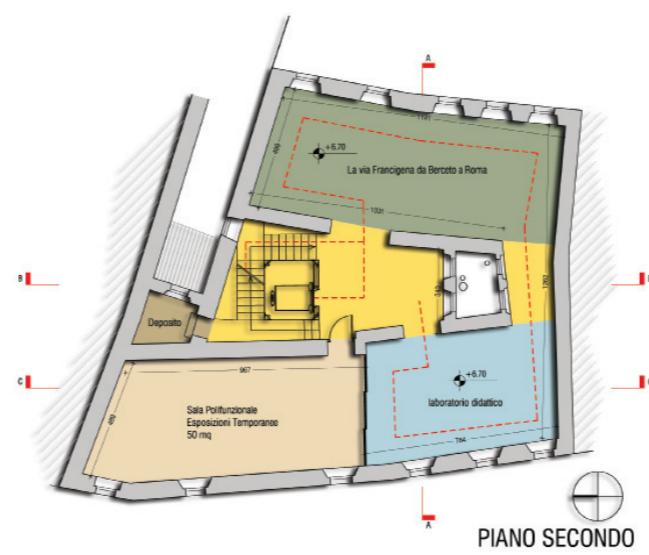

PIANO SECONDO



La metafora che sta dietro al progetto architettonico e all'allestimento è quella del Pellegrino in cammino che, attraverso le proprie difficoltà, ansie e timori percorre un tragitto pieno di ostacoli prima di arrivare alla meta desiderata. Le dimensioni del museo tradizionale da due diventano quattro. Lo spazio orizzontale e verticale sono un tutt'uno con il tempo. Si parte da Canterbury, situato all'ingresso, per arrivare fino a Roma. Il visitatore diventa il Pellegrino all'interno della via Francigena. Gli allestimenti di tutti gli spazi sono realizzati utilizzando tecnologie multimediali e interattive.

